ZERAŃSKI
DEVELOPMENT

MIESZKA **APARTMENTS**

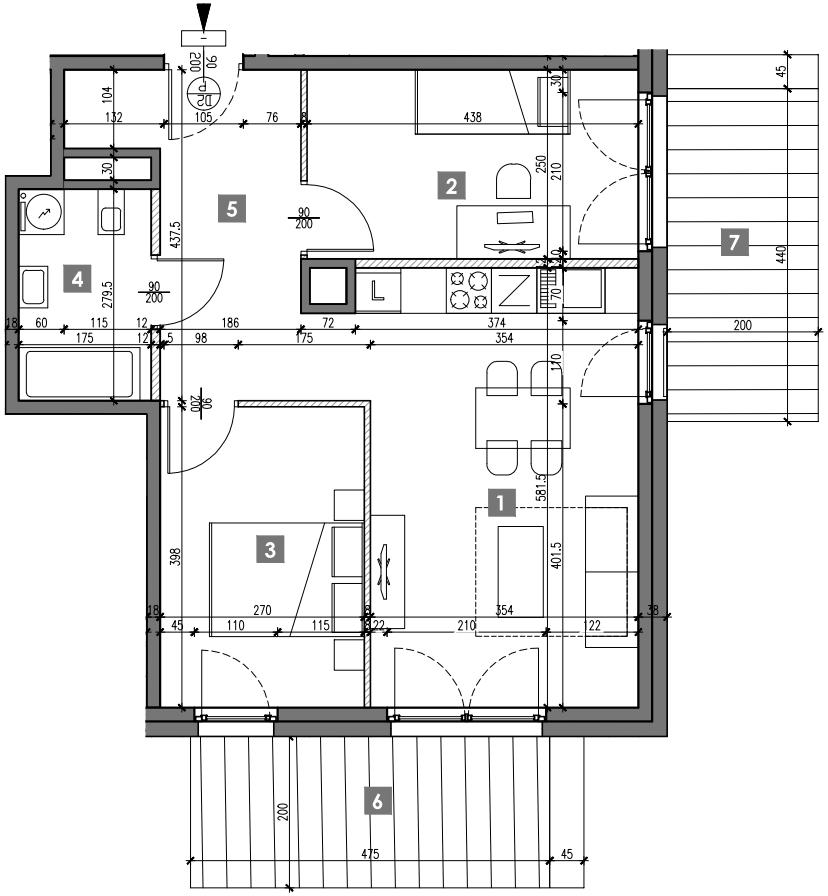

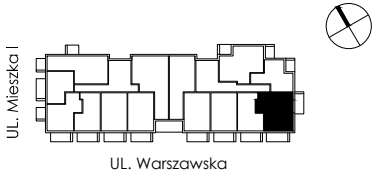

ZESTAWIENIE POMIESZCZEŃ

1	SALON/ANEKS	20,84m²
2	SYPIALNIA	10,88m²
3	SYPIALNIA	10,68m²
4	ŁAZIENKA	4,84m²
5	HOL	10,25m²

POWIERZCHNIA POD ŚCIANKAMI NADAJĄCYMI SIĘ DO DEMONTAŻU 1,25m²

3 PIĘTRO

B KLATKA

NR MIESZKANIA **53**

POWIERZCHNIA UŻYTKOWA: 58,74m²

6/7 BALKON 9,50/8,80m²

UWAGA:
1. WYMIARY POMIESZCZEŃ,LOKALIZACJĘ PRZYBORÓW SANITARNYCH, ROZMIESZCZENIEPUNKTÓW INSTALACYJNYCHITP. PODANO ZGODNIE Z PROJEKTEM BUDOWLANYM. MOGĄ WYSTĄPIĆ NIEWIELKIE RÓŻNICE WYMIARÓW I USYTUOWANIA ELEMENTÓW POWSTAŁE W TRAKCIE REALIZACJI PRAC BUDOWLANYCH. PODANE WYMIARY SĄ WYMIARAMI W ŚWIETLE PIONOWYCH PRZEGRÓD (ŚCIAN) W STANIE SUROWYM.
2. POWIERZCHNIA UŻYTKOWA LOKALU JEST OKREŚLONA NA PODSTAWIE ROZPORZĄDZENIA MINISTRA TRANSPORTU,BUDOWNICTWA I GOSPODARKI MORSKIEJ Z DN.25.04.2012R. W SPRAWIE SZCZEGÓŁOWEGO ZAKRESU I FORMY PROJEKTU BUDOWLANEGO (DZ.U.Z 2012R. POZ.462 Z PÓZN.ZM.)ZGODNIE Z ZASADAMI ZAWARTYMI W POLSKIEJ NORMIE PN–ISO9838:1997 TJ.:POWIERZCHNIA UŻYTKOWA LOKALU JEST OBLICZANA W METRACH KWADRATOWYCH Z DOKŁADNOŚCIĄ DO DWÓCH MIEJSC PO PRZECINKU. DLA WYMIARÓW LOKALU W STANIE WYKOŃCZONYM NA POZIOMIE PODŁOGI, NIE LICZĄC LISTWE PRZYPODŁOGOWYCH , PROGÓW ITP.DO POWIERZCHNI UŻYTKOWEJ LOKALU WLICZA SIĘ POWIERZCHNIE ELEMENTÓW NADAJĄCYCH SIĘ DO DEMONTAŻU (RURY, KANAŁY, ŚCIANKI DZIAŁOWE) NIE SĄ WLICZANE POWIERZCHNIE OTWORÓW NA DRZWI I OKNA ORAZ NISZE W ELEMENTACH ZAMYKAJĄCYCH.
3. PRZEDSTAWIONA NA RZUCIE ARANŻACJA MA CHARAKTER PRZYKŁADOWY, UMEBLOWANIE NIE STANOWI WYPOSAŻENIA NABYWANEGO LOKALU.

SKALA 1:100 0 1 2,0m

ŚCIANKI DZIAŁOWE NADAJĄCE SIĘ DO DEMONTAŻU

BIURO SPRZEDAŻY
tel.795 039 719
mail:kwidzyn@zeranskidevelopment.pl
www.zeranskidevelopment.pl